

TRATAMIENTO DE DATOS PERSONALES EN UN CENTRO EDUCATIVO

¿Se hace uso de servicios en la nube?
¿Se remite data personal al exterior?



¡Medidas de seguridad!

Profesores



- ✓ ¿Usan mecanismo de seguridad en clases virtuales?
- ✓ ¿Cómo cuidan los datos personales de sus alumnos?



También se recolectan datos de:

Terceros / Proveedores

- ✓ Limpieza
- ✓ Comedores
- ✓ Seguridad
- ✓ Transportes

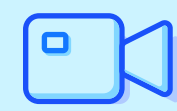

Cámaras de videovigilancia

¿Dónde se instalan?
¿Se almacenan las imágenes?



El centro educativo debe cumplir con la inscripción de los bancos de datos personales.

¿CÓMO SE PROTEGEN LOS DATOS PERSONALES DE LOS ALUMNOS?



Datos personales que se recopilan

- ✓ Datos académicos
- ✓ Alergias / intolerancias
- ✓ Evaluaciones psicológicas
- ✓ Imágenes
- ✓ Discapacidades
- ✓ Tratamientos médicos



También se recolectan datos de:

Presencial / Actividades fuera del horario

- ✓ Videos
- ✓ Fotografías



Clases virtuales

PLATAFORMAS

¿Recolectan y almacenan datos de los alumnos?

Redes sociales

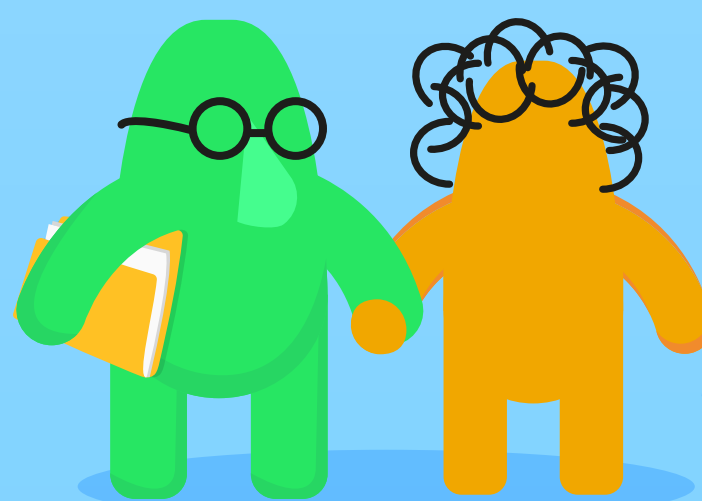

Padres/ Tutores

¿Qué data entregan en el proceso de matrícula?